



**ISTITUTO AUTONOMO COMPRENSIVO**  
**“Dante Alighieri”**



SCUOLA DELL'INFANZIA, PRIMARIA E SECONDARIA DI I GRADO AD INDIRIZZO MUSICALE  
Piazza Dante Alighieri, 1 - 81041 BELLONA (CE)

Tel. 0823-965514 – Email: [ceic82300q@istruzione.it](mailto:ceic82300q@istruzione.it) – PEC: [ceic82300q@pec.istruzione.it](mailto:ceic82300q@pec.istruzione.it)

Sito web: [www.iacbellona.edu.it](http://www.iacbellona.edu.it)

Codice Fiscale: 93044340615 - Codice IPA istsc\_ceic82300q - Codice Univoco: UF5UBC

# ORGANIGRAMMA

A.S. 2022/2023

**STAFF  
DIRIGENZIALE**

**DIRIGENTE  
SCOLASTICO:**

**Dott.ssa PAOLA VITOLO**

**I  
COLLABORATORE  
MARIATERESA Scialdone**

**II  
COLLABORATORE  
ANNA Russo**

**RESPONSABILI DI PLESSO**

**INFANZIA**

**PRIMARIA**

**SECONDARIA I°**

**ANGELA MARIA DIANA**

**ANNA RUSSO**

**VIRGINIA RUSSO**

# F.S. AREA 1

SCIALDONE MARIATERESA

RUSSO ANNA

# F.S. AREA 2

PINTO MARIA ROSARIA

# F.S. AREA 3

CIOPPA GIUSEPPINA

# F.S. AREA 4

FUSCO AUGUSTA



# REFERENTI AREE SPECIFICHE

## SICUREZZA

• PENNACCHIA LUCA

## INVALSI

• RUSSO ANNA – SCIALDONE MARIATERESA

## EDUCAZIONE CIVICA

• MEROLA MARIANNA

## ANIMATORE DIGITALE

• SCIALDONE MARIATERESA

## DOCENTE COORDINATORE SOSTEGNO

• CIOPPA GIUSEPPINA

## BULLISMO E CYBERBULLISMO

• FUSCO VALERIA

## CENTRO SPORTIVO STUDENTESCO

• AURILIO ANNA

## GIOCHII MATEMATICI

• RICCIO SALVATORE

## SUPPORTO TECNICO INFORMATICO E ORGANIZZATIVO

• VELTRE ANGELO

# COMMISSIONI/GRUPPI DI LAVORO

G.L.I.	TEAM DIGITALE	N.I.V.	COMITATO DI VALUTAZIONE	G.L.H.O.		TEAM PROGETTAZION E DISPERSIONE SCOLASTICA	GRUPPO DI LAVORO SUPPORTO AL PTOF
<p>D.S. Paola Vitolo Cioppa Giuseppina Diana Angela Maria Fusco Augusta Merola Marianna Fusco Valeria Pinto Maria Rosaria Russo Anna Russo Virginia Scialdone Mariateresa</p> <p><b>COMPONENTE GENITORI</b> Ciriello Maria Elvira</p>	<p><b>ANIMATORE DIGITALE:</b> <b>Scialdone Mariateresa</b></p> <p><b>DOCENTI</b> <b>Russo Anna</b> <b>Pennacchia Luca</b> <b>Veltre Angelo</b></p>	<p>D.S. Paola Vitolo Antropoli Lisa Cioppa Giuseppina Diana Angela Maria Fusco Augusta Fusco Valeria Marra Antonella Merola Marianna Papale D. Samanta Pinto Maria Rosaria Russo Anna Russo Virginia Scialdone Mariateresa Veltre Angelo</p>	<p>D.S. Paola Vitolo Diana Angela Maria Marra Antonella Scialdone Mariateresa</p> <p><b>COMPONENTE GENITORI</b> Papale D. Samanta Rossi Marianna</p> <p><b>Componente USR</b> DS Laura Nicoella</p>	<p><b>Scuola dell'Infanzia</b> Cenname Antonella D'Onofrio Emanuela Di Feola Giuseppina Pratillo Lucia</p> <p><b>Scuola Primaria</b> Antropoli Adriana Antropoli Lisa Cioppa Giuseppina Dell'Aversano Lidia Falco Antonietta Melidoro Nadia Papale Delfina S. Pellecchia Vincenza Petrone Maria Cecilia Pezzulo Giuseppina Russo Giuseppina Salerno concetta Scialdone Anna Maria Scialdone Maria</p> <p>Speranza Esterina Tamburrino Antonietta Veltre Maria</p> <p><b>Scuola secondaria I° grado</b> Caimano Giovanna Caricchia Assunta Fucile Angelo Fusco Augusta Micco Antonella Pacifico Gaetano Russo Virginia Scialdone Mariateresa Veltre Angelo</p>		<p>Caserta Valeria D'Urzo Gorizia Raiola Silvia Russo Virginia Scialdone Mariateresa</p>	<p>Antropoli Lisa Marra Antonella Papale D. Samanta</p>

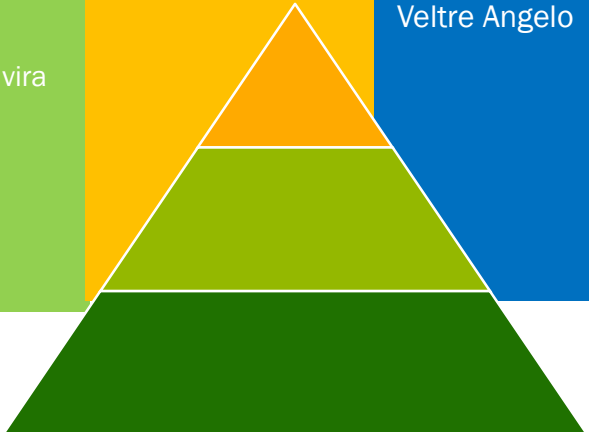



# REFERENTI DI DIPARTIMENTO

UMANISTICO: D'URZO GORIZIA



LINGUISTICO: RAIOLA SILVIA



SCIENTIFICO TECNOLOGICO: RICCIO SALVATORE



STRUMENTO MUSICALE: FIANO PIERLUIGI NATALE



INFANZIA: PINTO MARIA ROSARIA

# COORDINATORI

## INTERSEZIONE

1A-1B

FORMICOLA MARGHERITA

2A-2B

PINTO MARIA ROSARIA

3A-3B

DIANA ANGELA MARIA

## INTERCLASSE

CLASSI I

MUSELLA MARIA LUISA

CLASSI II

ROSSI MARIANNA

CLASSI III

SALERNO GIUSEPPINA

CLASSI IV

CIOPPA CHIARA

CLASSI V

RAGOZZINO GIUSEPPINA

## CLASSE

1A

RAIOLA SILVIA

2A

FUSCO VALERIA

3A

CASERTA VALERIA

1B

FEOLA GIUSEPPINA MARIA

2B

ZONA ANTONIO

3B

MEROLA MARIANNA

1C

SANTORO TERESA

2C

PAGLIUSO MARIA GIOVANNA

3C

PEZZULO CARMELINA

2D

RICCIO SALVATORE



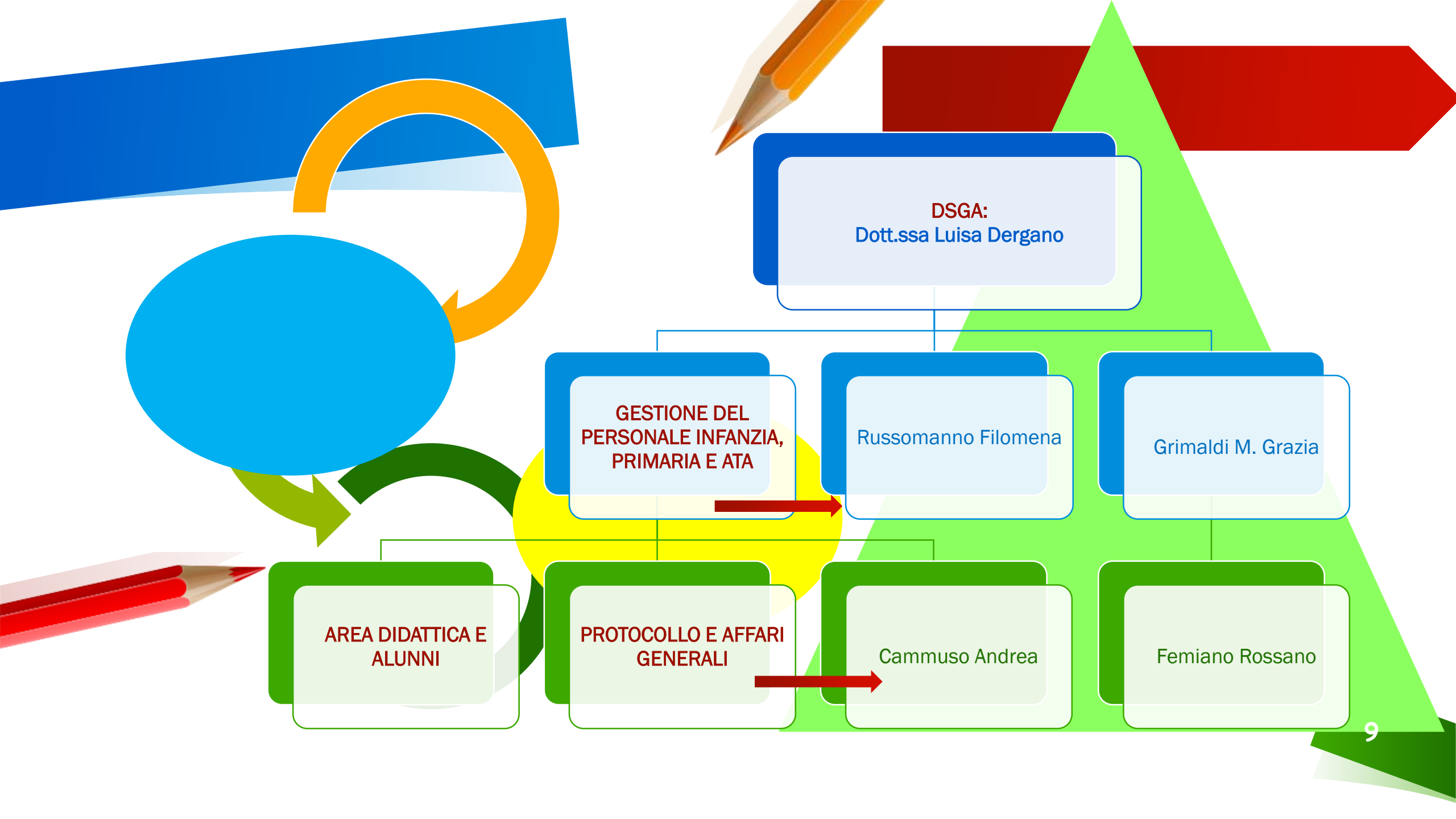

**DSGA:**  
Dott.ssa Luisa Dergano

**GESTIONE DEL PERSONALE INFANZIA, PRIMARIA E ATA**

Russomanno Filomena

Grimaldi M. Grazia

**AREA DIDATTICA E ALUNNI**

**PROTOCOLLO E AFFARI GENERALI**

Cammuso Andrea

Femiano Rossano

# COLLABORATORI SCOLASTICI



SCUOLA  
DELL'INFANZIA

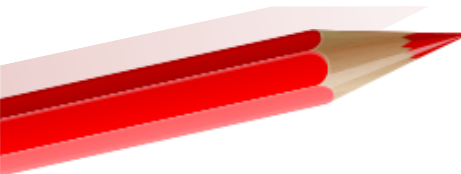

Bucci Ivana  
Lamberti Antonietta  
Pilla Ilma

SCUOLA  
PRIMARIA

D'Angiolella Valentina  
De Francesco Anna Maria  
Fiorillo Adriana  
Ianniello Chiara  
Ianniello Paridina

SCUOLA  
SECONDARIA I°

Amato Antonietta Filomena  
Carlino Francesco  
Gravante Paolo  
Lamberti Sandra